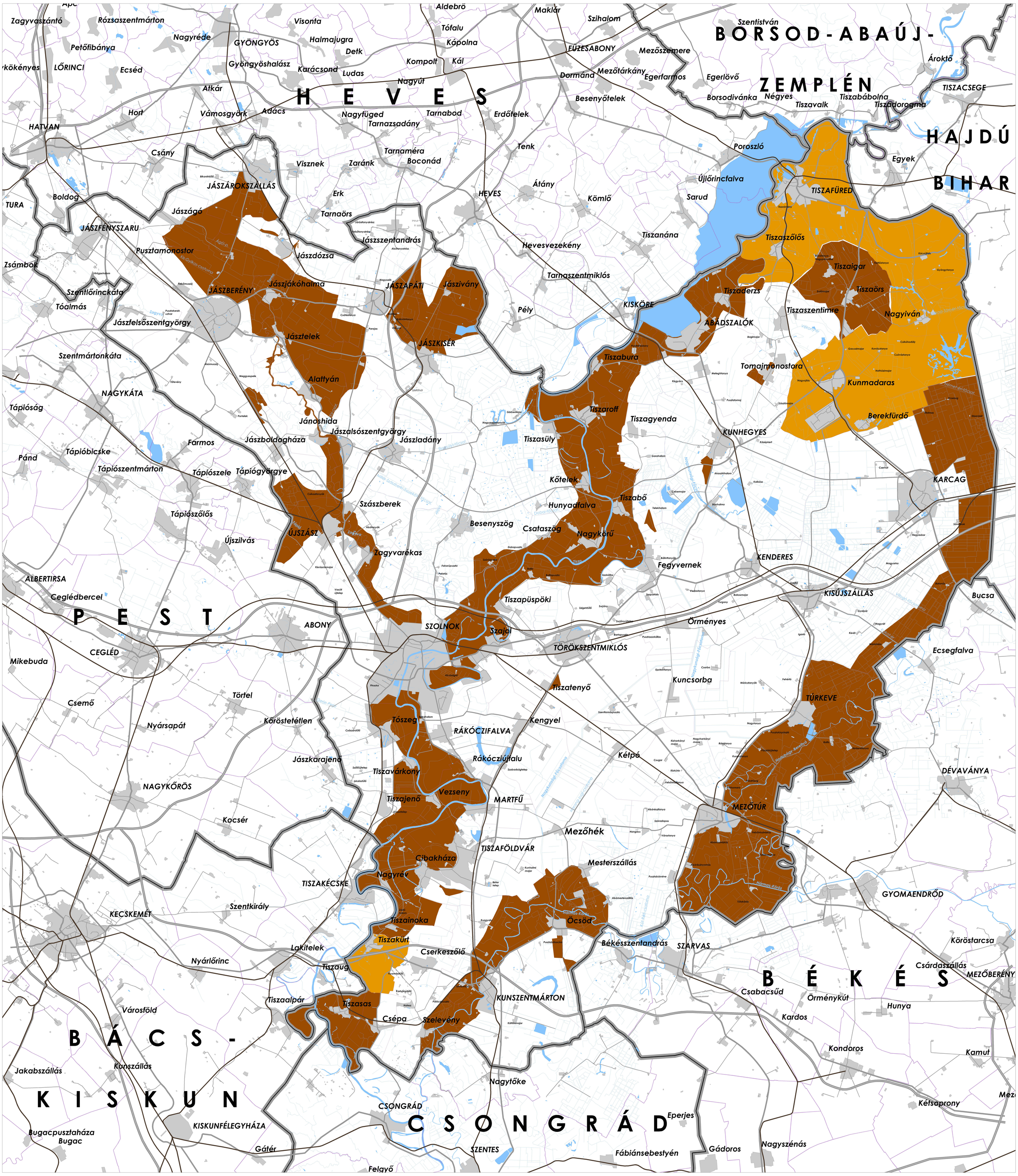

JÁSZ - NAGYKUN - SZOLNOK MEGYEI TERÜLETRENDEZÉSI TERV

JÓVÁHAGYOTT TERV

ORSZÁGOS ILLETVE TÉRSÉGI JELENTŐSÉGŰ TÁJKÉPVÉDELMI TERÜLET ÖVEZETE

- 3.5. sz. melléklet a 18/2004.(XI.9.) KR számú rendelethez -

SZABÁLYOZÁSI ELEMEK

- Országos jelentőségű tájképvédelmi terület
- Térségi jelentőségű tájképvédelmi terület

ALAPTÉRKÉPI JELEK

- Települési terület
- Gyorsforgalmi út / Főút
- Térségi mellékút / Egyéb út
- Vasútvonal
- Megyehatár
- Települési közigazgatási határ
- Vízfelületek, vízfolyások

MEGBÍZÓ

JÁSZ-NAGYKUN-SZOLNOK MEGYEI ÖNKORMÁNYZAT

MEGBÍZÓ KÉPVISELŐJE

Kovács Sándor, a megyei közgyűlés elnöke
Mészáros János, megyei főépítész
Lakatos István, irodavezető, Térségfejlesztési és Külügyi Iroda

FELELŐS TERVEZŐK

Koszorú Lajos, Város-Teampannon Kft.
TR 01-1346
Lázár Tibor, Környezetterv Kft.
TR 01-5041

TERVEZŐ

Lázár Tibor, Környezetterv Kft.
TR 01-5041

0 1 2 3 4 5 6 7 8 9 10 km

észak

Generáltervező : Város - Teampannon Kft.
Tervező : Környezetterv Kft., FŐMTERV Zrt.
2011.