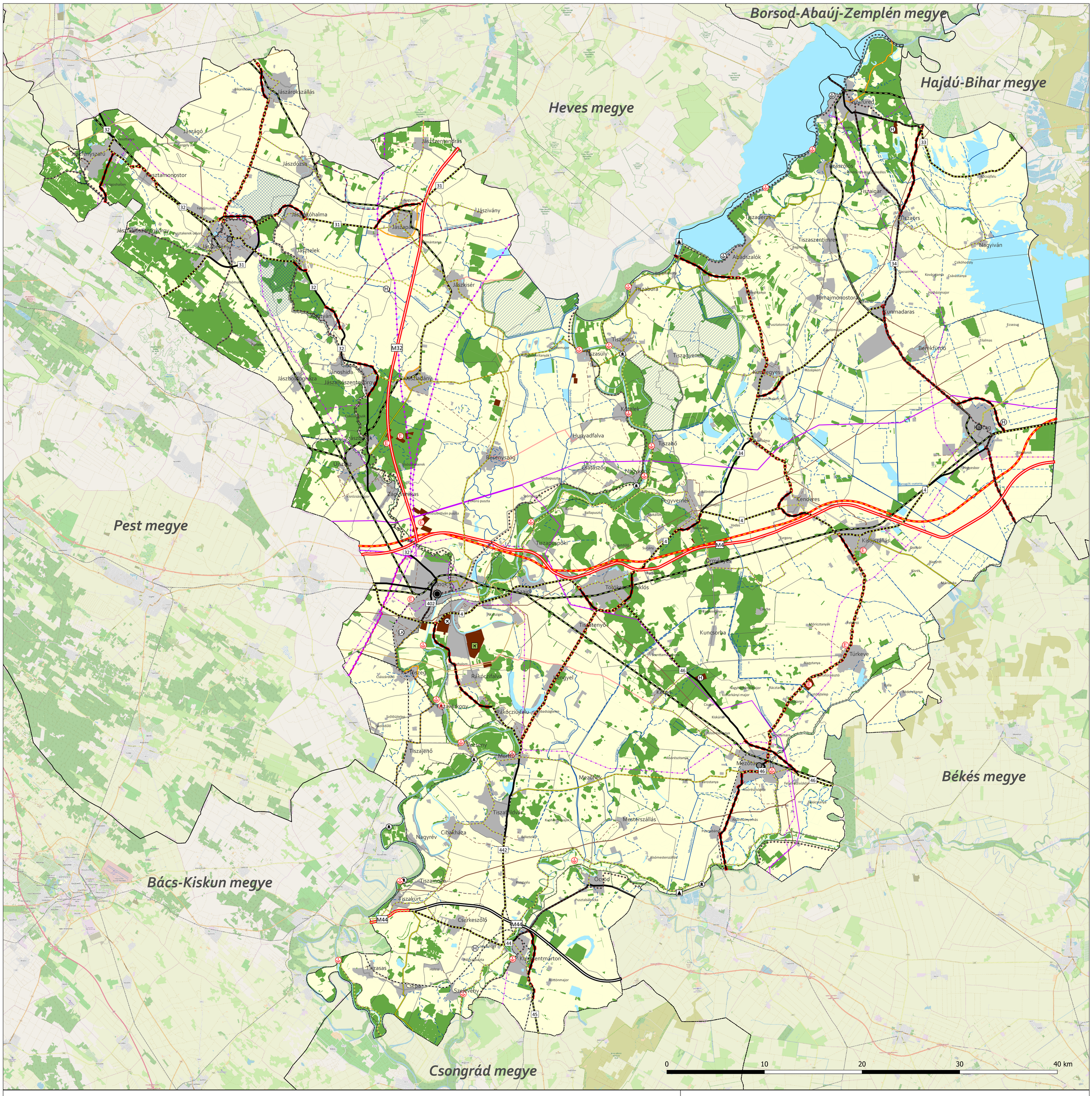

TÉRSÉGI SZERKEZETI TERV

1. melléklet a ..../2020. (.....) számú önkormányzati rendelethez

JÁSZ-NAGYKUN-SZOLNOK MEGYEI TERÜLETRENDEZÉSI TERV MÓDOSÍTÁSA

JELMAGYARÁZAT

Térségi területfelhasználási kategóriák

- Erdőgazdálkodási térség
- Mezőgazdasági térség
- Vízgazdálkodási térség
- Települési térség
- Sajátos területfelhasználású térség

Műszaki infrastruktúra elemei

Országos jelentőségű műszaki infrastruktúra-hálózatok és egyedi építmények

- Gyorsforgalmi út - tervezett
- Főút - meglévő
- Főút - tervezett
- Nagysebességű vasútvonal - tervezett
- Egyéb országos törzshálózati vasúti pálya - meglévő
- Közös felhasználású katonai és polgári repülőtérré fejleszthető repülőtér - meglévő
- Országos kerékpárútvonal - tervezett
- 750 kV-os átviteli hálózati távvezeték - meglévő
- 400 kV-os átviteli hálózati távvezeték - meglévő
- 400 kV-os átviteli hálózati távvezeték - tervezett
- 220 kV-os átviteli hálózati távvezeték - meglévő
- Földgázszállító vezeték - meglévő
- Kőolajszállító vezeték - meglévő
- Termékvezeték - meglévő
- a Vásárhelyi-terv továbbfejlesztése keretében megvalósuló vízkár-elhárítási célú szükségtározó - meglévő
- Országos vízkár-elhárítási célú tározó - meglévő
- Kiemelt jelentőségű vízi építmény - meglévő
- Országos jelentőségű csatorna - meglévő
- Országos jelentőségű csatorna - tervezett
- Elsőrendű árvízvédelmi fővédvonal - meglévő

Térségi jelentőségű műszaki infrastuktúra-hálózat és egyedi építmények

- Térségi szerepű összekötő út - meglévő
- Térségi szerepű összekötő út - tervezett
- Egyéb mellékút - meglévő
- Egyéb mellékút - tervezett
- Országos vasúti mellékvonal - meglévő
- Térségi repülőtér - meglévő
- Térségi kerékpárút - tervezett
- Térségi kikötő - meglévő
- Térségi kikötő - tervezett
- Kompátkelőhely - meglévő
- Kompátkelőhely - tervezett
- Térségi logisztikai központ
- Kiserőmű - tervezett
- Térségi ellátást biztosító 132 kV-os elosztó hálózat - meglévő
- Térségi ellátást biztosító 132 kV-os elosztó hálózat - tervezett
- Földgázelosztó vezeték - meglévő
- Térségi csatorna - meglévő
- Másodrendű árvíz-védelmi fővédvonal - meglévő
- Térségi hulladékkezelők - meglévő

Alaptérképi elemek

- Településhatár
- Megyehatár

Tájékoztató elemek

Településrendszer elemei

- Regionális térszervező központ
- Térségi térszervező központ

Alaptérkép: Open Street Map - © OpenStreetMap közreműködők (https://www.openstreetmap.org/copyright)

MEGBÍZÓ

JÁSZ-NAGYKUN-SZOLNOK MEGYEI ÖNKORMÁNYZAT

MEGBÍZÓ KÉPVISELŐJE

Hubai Imre, a megyei közgyűlés elnöke

Mészáros János, megyei főépítész

Lakatos István, irodavezető, Térségfejlesztési és Külügyi Iroda

ELFOGADÁSI FÁZIS

FELELŐS TERVEZŐK

Koszorú Lajos, Város-Teampannon Kft.
TR 01-1346

Tábori Attila, Város-Teampannon Kft.
TR 01-0402

Lázár Tibor, Környezetterv Kft.
TR 01-5041

GENERÁL TERVEZŐ

Város-Teampannon Kft.
1053 Budapest
Veres Pálné u. 7.

TERVEZŐ

Környezetterv Kft., Közlekedés Kft.

TERVEZŐK

Szántó Katalin, Város-Teampannon Kft.
TR 01-2054

Rhorer Ádám, Közlekedés Kft.
Tkö 01-3157

Vincze Andrea, Közlekedés Kft.
Tkö 01-8794

Szekeres Petra, Város-Teampannon Kft.

Tokai Gábor, Város-Teampannon Kft.

Matl Szilárd, Város-Teampannon Kft.

Szaló Péter, Város-Teampannon Kft.

ÉSZAK

LÉPTÉK

M 1:125 000

Készült a 102. sorszámú adatszolgáltatásban szereplő állami alapadatok felhasználásával.

2019.