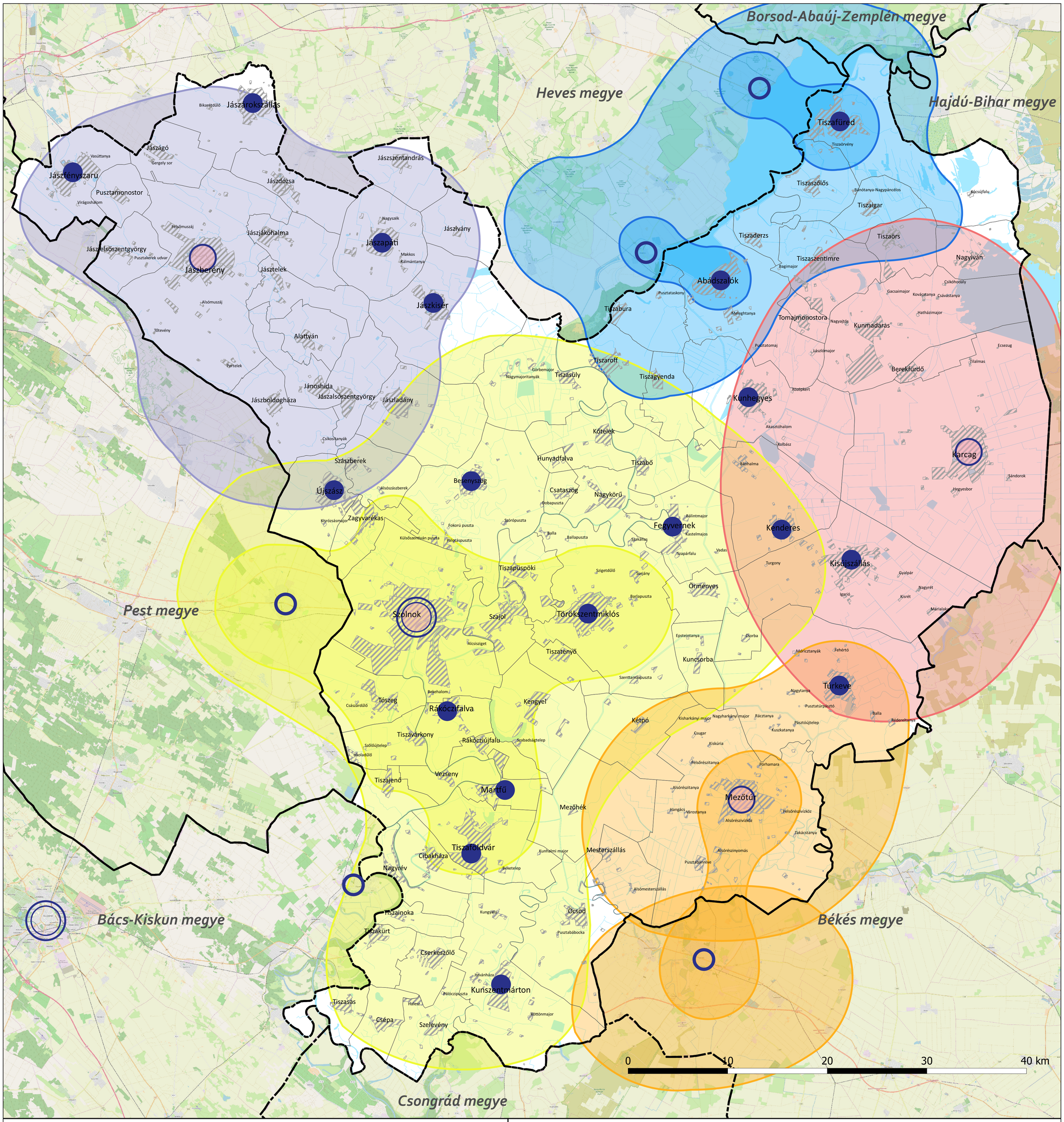

TÉRSZERKEZETI SZEMPONTBÓL JELENTŐS TÉRSZERVEZŐ TELEPÜLÉSEK ÖVEZETE
3.12. melléklet a …./2020. (……) számú önkormányzati rendelethez

JÁSZ-NAGYKUN-SZOLNOK MEGYEI TERÜLETRENDEZÉSI TERV MÓDOSÍTÁSA

ELFOGADÁSI FÁZIS

JELMAGYARÁZAT

Térszervező városok

- Regionális jelentőségű térszervező város
- Térségi jelentőségű térszervező város
- Egyéb térszervező város

Városok hatásterülete

- Jászberény hatásterülete
- Karcag hatásterülete
- Mezőtúr-Szarvas várospár hatásterülete
- Szolnok és várostérségének hatásterülete
- Tisza-tó városainak hatásterülete

Tájékoztató elemek

Megyén kívüli térszervező városok

- Regionális jelentőségű térszervező város
- Egyéb térszervező város

Alaptérképi elemek

- Települési terület
- Vízfelület, vízfolyás
- Település közigazgatási határa
- Megyehatár

Alaptérkép: Open Street Map - © OpenStreetMap közreműködők (https://www.openstreetmap.org/copyright)

ÉSZAK

Készült a 102. sorszámú adatszolgáltatásban szereplő állami alapadatok felhasználásával.

MEGBÍZÓ

JÁSZ-NAGYKUN-SZOLNOK MEGYEI ÖNKORMÁNYZAT

MEGBÍZÓ KÉPVISELŐJE

Hubai Imre, megyei közgyűlés elnöke

Mészáros János, megyei főépítész

Lakatos István, irodavezető, Térségfejlesztési és Külügyi Iroda

FELELŐS TERVEZŐK

Koszorú Lajos, Város-Teampannon Kft.
TR 01-1346

Tábori Attila, Város-Teampannon Kft.
TR 01-0402

GENERÁL TERVEZŐ

Város-Teampannon Kft
1053 Budapest
Veres Pálné u. 7

TERVEZŐ

Környezetterv Kft., Közlekedés Kft.

TERVEZŐK

Város-Teampannon Kft.:
Matl Szilárd
Szaló Péter
Szántó Katalin
Szász Szabolcs
Szekeres Petra
Tokai Gábor

Közlekedés Kft.:
Rhorer Ádám
Tkö-01-3157
Vincze Andrea
Tkö 01-8794

2019.