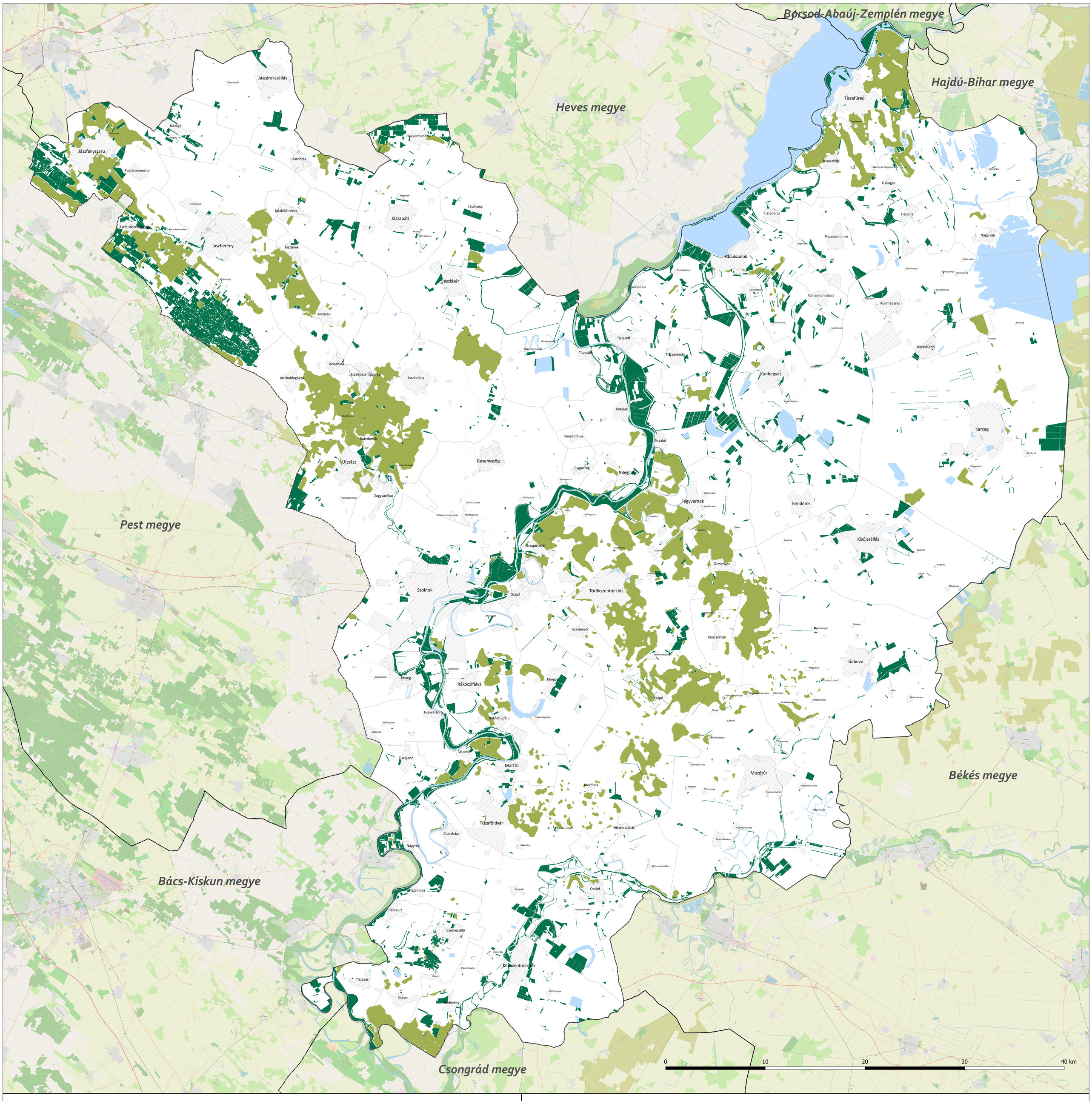

ERDŐK ÖVEZETE ÉS ERDŐTELEPÍTÉSRE JAVASOLT TERÜLET ÖVEZETE
3.3. melléklet a ..../2020. (.....) számú önkormányzati rendelethez

JÁSZ-NAGYKUN-SZOLNOK MEGYEI TERÜLETRENDEZÉSI TERV

JELMAGYARÁZAT

- Erdők övezete
- Erdőtelepítésre javasolt terület övezete

Alaptérképi elemek

- Települési terület
- Vízfelület, vízfolyás
- Település közigazgatási határa
- Megyehatár

Alaptérkép: Open Street Map - © OpenStreetMap közreműködők (https://www.openstreetmap.org/copyright)

ÉSZAK

LÉPTÉK M 1:100 000

Készült a 102. sorszámú adatszolgáltatásban szereplő állami alapadatok felhasználásával.

Övezetek forrásai:
Nemzeti Élelmiszerlánc-biztonsági Hivatal
Budapest Főváros Kormányhivatala

MEGBÍZÓ

JÁSZ-NAGYKUN-SZOLNOK MEGYEI ÖNKORMÁNYZAT

MEGBÍZÓ KÉPVISELŐJE

Hubai Imre, megyei közgyűlés elnöke

Mészáros János, megyei főépítész

Lakatos István, irodavezető, Térségfejlesztési és Külügyi Iroda

FELELŐS TERVEZŐK

Koszorú Lajos, Város-Teampannon Kft.
TR 01-1346

Tábori Attila, Város-Teampannon Kft.
TR 01-0402

Lázár Tibor, Környezetterv Kft.
TR 01-5041

GENERÁL TERVEZŐ

Város-Teampannon Kft
1053 Budapest
Veres Pálné u. 7

TERVEZŐ

Környezetterv Kft., Közlekedés Kft.

TERVEZŐK

Város-Teampannon Kft.:
Szántó Katalin
Szaló Péter
Szekeres Petra
Szász Szabolcs
Tokai Gábor
Matl Szilárd

Közlekedés Kft.:
Rhorer Ádám
Tkö-01-3157
Vincze Andrea
Tkö 01-8794

2020.